JVS-N812SL-YWS

2 MP Starlight IP-Bullet Kamera

Beschreibung

•Auflösung 1920 x 1080 Full HD @ 25fps
•Linse 3,6 mm, Diagonal: 104°, 16-fach digitaler Zoom
• STARLIGHT Funktion (Nachtsicht in Farbe bei geringem Licht)
• Spritzwasser- und Staubschutz IP66
•18x IR-LED, bis zu 30 Meter
•Kostenlose App (CloudSEE Int'l) für Smartphone und Tablet (App Store und Google Play Store)
•ONVIF 2.4 (kompatibel mit ONVIF Rekorder)

Abmessung (mm)

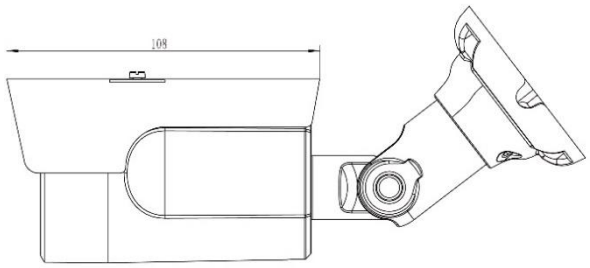

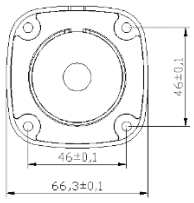

Zubehör: Kabelbox (nicht verfügbar)

Spezifikationen

Anzeige	
Bildsensor	1/ 2.9" CMOS
Auflösung	1920 x 1080
Auflösung (Megapixel)	2.0 MP
Kompressionsstandard	H.265 / H.264
Framerate (fps)	1080p@25fps
SNR (dB)	38.6dB
Bit Rate	Main: 128Kbps～8Mbps
Illumination	0Lux (IR ON)
Optischer Zoom	Nein
Objektiv	
Brennweite	3.6mm
Winkel	Diagonal 104°
IR-LEDs	12µ x 18 LEDs
IR-Reichweite	bis zu 30 Meter
Funktion	
Bewegungserkennung	Ja
E-Mail-Alarm	Ja
Tag & Nacht	Ja
Aufnahmefunktion	Ja (NVR, Windows Client, Smartphone iOS & Android)
DHCP	Ja
Sichtfeld Ausblendung	Ja (max. 4 Bereiche)
Autom. Blichtungsregelung	Ja
Manueller Bildabgleich	Ja
Autom. Weißabgleich	Ja
Bilddrehung	Ja (Spiegeln und Drehen)
Netzwerk	
Ethernet	10M/100M Ethernet, RJ45 Port
Protokoll	HTTP, TCP/IP, UDP, ICMP, RTSP, RTP, RTCP, SMTP, DHCP, DNS
Stream	2x Streams
Wifi	Nein
LAN	Ja
ONVIF	ONVIF 2.4
Benutzer	bis zu 13 Benutzer
Browser	IE8+
Smartphone & Tablet	iOS/Android
Allgemein	
Produktabmessung	215x100x105 mm
Netto Gewicht	480 g
Material	Metal
Temparaturbereich	-20°C～60°C
Luftfeutigkeitsbereich	RH 10%～90% (nicht kondensierend)
Spannungsversorgung	DC12V/1A, PoE (IEEE 802.3af)
Stromverbrauch	Tag ≦2W, Nacht≦8W
Schutzklasse	IP66
EAN	6938449001064

©2020 Jovision Technology Co. Alle Rechte vorbehalten.
Hinweis: Design und Spezifikationen können ohne Vorankündigung geändert werden. Unter keinen Umständen darf dieses Dokument ohne formelle Genehmigung von Jovision Technology Co., Ltd. teilweise oder ganz vervielfältigt, verteilt oder geändert werden.